

KM-JNR 使用说明

使用前注意

1. 注油 给图A(油筒)注油,油循环到回转部为止需要时间,然后手动旋转图E(手动轮)数圈。
 2. 起动机 把电线插头插进裁缝机头部的插座上,然后起动机。
- ◇注意○新机器或长时间没使用时,使用前,先进行前项中的(1),然后继续开关二,三次使油润滑各部位后,再继续运转。

磨刀

1. 准备 先把裁剪刀移开布料,把压脚杆下降到最下面。
 2. 研磨 磨往下按图G(研磨杠杆)研磨装置就自动地上下移动。
反复二三次后,刀片即完全磨好。
 3. 换皮带 换皮带时,把图F(后部皮带滚子)往里按下,放松用力。摘下磨损的皮带。
然后把新皮带先挂上前面的皮带滚子,再把它穿过皮带夹板与刀片之间。
挂上后部皮带滚子。
- ◇注意○机器上不装有刀片时,请勿磨刀。
○裁剪布料时,请勿磨刀。
○如图G(研磨杠杆)按的过早,有时会产生不能研磨的现象,那时把图H(止动杆)往上抬,再次按研磨杠杆。

供油

	每日2~3小时一次	每周一次	每月一次
图A(油筒)油面组要维持在红线上,随时要补加油。		请适当给以下各部位注油 (1) 导管I与J (2) 方形旋转轴C (3) 后部皮带滚子B	拔掉D螺钉,压注KM润滑脂。拆开K盖子,把KM润滑脂涂在上下动旋转轴。

- ◇注意○注油时,请使用KM纯正油或者同等粘度的油类。特别是在给油筒A注油时,如果使用粘度大的油类则使吸收发生困难,中断自动给油,从而成为故障的原因,然而若使用粘度小的油类,又使吸收过分而污染布料,清除回转部的余油时,也会造成发生故障的原因。
- 因机器上容易积灰尘,一星期中,一至两次用吸尘机除去沾在电动机与磨刀装置上的灰尘。
 - 刀片滑板每次使用后,除去尘埃。
 - 滚子轴环(M·80C)也按需扫除尘埃,但那时,切勿注油。如注油,更容易附埃。

使用双速裁缝机时请务必注意一下两点

1. 起动机时,请务必将开关打在高速(HI)的位置,进入高速运转后再进行低速(LO)运转。
2. 连续低速(LO)运转的时间请保持在30分钟以内,务必避免30分钟以上时间的持续运转。

KM-JNR instructions

START ON

1. Fill oil cup A, be sure oil goes into smooth, if not, remove obstruction.
2. Push in E and turn the machine by hand for a few revolutions to make sure the oil is spread over contact surfaces.
3. The sharpener must be always up in locked position when starting.

BE CAREFUL

- a. Keep the machine in warm place in cold weather.
- b. Repeat short on & off before permitting the machine to run continuously for preventing excessive friction between contact surfaces.
- c. Do not use too much oil. Do not use sewing machine oil. Use KM oil or a least good grade of No. 30 motor oil.
- d. In case your cutter is of DUAL SPEED TYPE, please take care of the following two points:
 - (1) Be sure to select the switch to the upper high speed (HI) in starting, and then, when full revolution has been attained, to the lower speed (LO). The switch is put off by selecting the intermediate OFF.
 - (2) The continuous operation at low speed (LO) should be no more than 30 minutes. DO NOT OPERATE FOR MORE THAN 30 MINUTES.

LUBRICATION

	EVERY 2 HOURS DAILY	ONCE A WEEK	ONCE A MONTH
1. Fill oil tank A (no need to oil at connecting rod bearing)		One drop oil to: 1. Tubes- I & J 2. Turn Knob-E 3. Pulley Shaft-C 4. Belt Pulleys-B	Remove D plug and insert KM grease tube. Give a pea-size amount to the opening.

SHAPENER OPERATION

1. Put the machine away from piles of material.
2. Turn the power on. Drop pressure foot by lever located next to operating handle
3. Press lever G downward firm but not too quick.

BE CAREFUL

- a. Do not operate sharpener without knife in machine.
- b. Do not operate sharpener with cutting material laid in machine.
- c. Do not shut off motor while sharpener is in motion.
- d. If lever G is locked in halfway by too quick operation, lift lever H to unlock and start again.

CARE

1. Blow lint out of motor and sharpener by blower or something alike twice a week.
2. Lint around screw mechanism of sharpener inside cover K must be cleaned once a week.
3. Clean the knife slide once a day.
4. Remove lint from rollers in base plate. To prevent undue accumulation of lint, do not oil plate rollers. If rollers stick, remove from plate and wash in cleaning solvent.

MOTOR & HOUSING MECHANISM

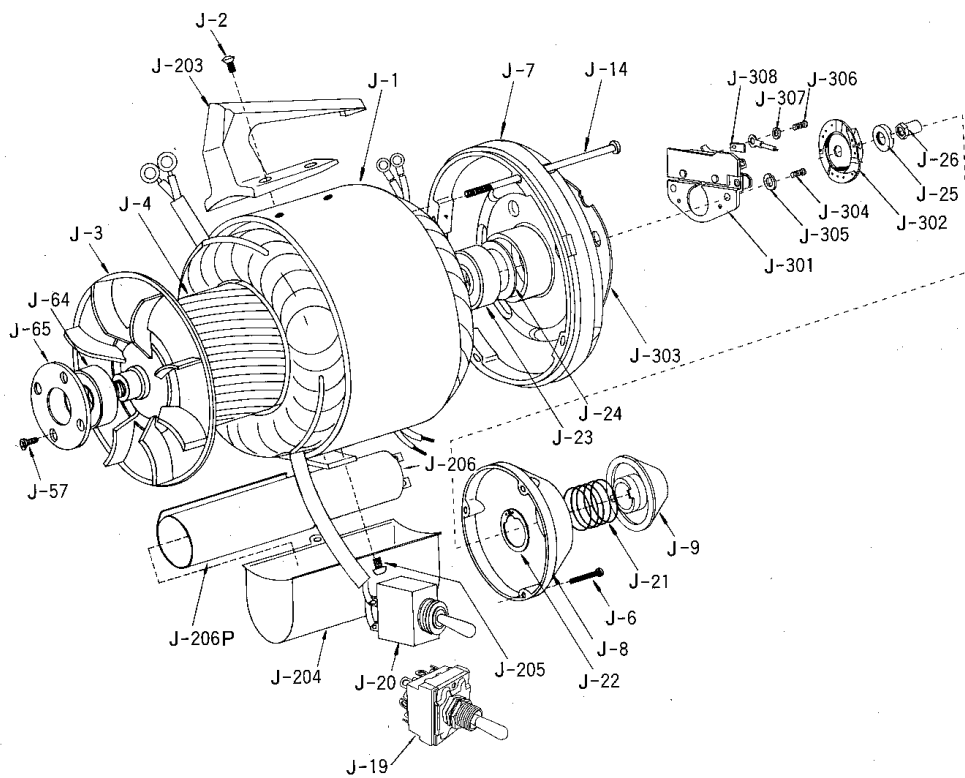

seq.	部品名(英名)	部品名(和名)	備考
J-1	Capacitor-Stator	モーターセット	
J-2	Carrying Handle Screws	大取手止メネジ	
J-3	Rotor Fan	ローターファン	
J-4	Rotor with Shaft	ローター	
J-6	Dust Cap Screw	ガバナーカバー止メネジ	
J-7	Rear Bearing Housing	後カバー	
J-8	Dust Cap	ガバナーカバー	
J-9	Turning Knob	プーリー	
J-14	Front to Rear Bearing Screw	モーターカバー止メネジ	
J-19	2 Speed Switch	スイッチ 2sp	
J-20	Switch	スイッチ	
J-21	Clutch Spring	プーリースプリング	
J-22	Retaining Ring	プーリー止メ輪	
J-23	Rear Ball Bearing	後カバーベアリング	
J-24	Rear Ball Bearing Spring Washer	ウエーブワッシャー	
J-25	Clutch Nut	ガバナー止メナット(短)	
J-26	Shaft Lock Nut	ガバナー止メナット(長)	
J-57	Front Ball Bearing Retainer Screw	前カバーベアリングフタ止メネジ	
J-64	Front Ball Bearing	前カバーベアリング	
J-65	Front Ball Bearing Retainer	前カバーベアリングフタ	
J-203	Carrying Handle	大取手	
J-204	Capacitor Cover	コンデンサーカバー	
J-205	Screw for Capacitor Cover	コンデンサーカバー止メネジ	
J-206	Capacitor	起動コンデンサー	
J-206P	Felt	絶縁フェルト	
J-301	Automatic Cut-Out Switch	コンタクト	
J-302	Automatic Cut-Out	ガバナー	
J-303	Insulated Plate	コンタクト絶縁紙	
J-304	Automatic Cut-Out Switch Set Screw	コンタクト止メネジ	
J-305	Automatic Cut-Out Switch Spring Washer	コンタクトスプリングワッシャー	
J-306	Automatic Cut-Out Switch Terminal Screw	コンタクトターミナル止メネジ	
J-307	Automatic Cut-Out Switch Terminal Washer	コンタクトターミナル止メワッシャー	
J-308	Automatic Cut-Out Switch Terminal Cover Plate	コンタクト接点プレート	

FRONT COVER MECHANISM

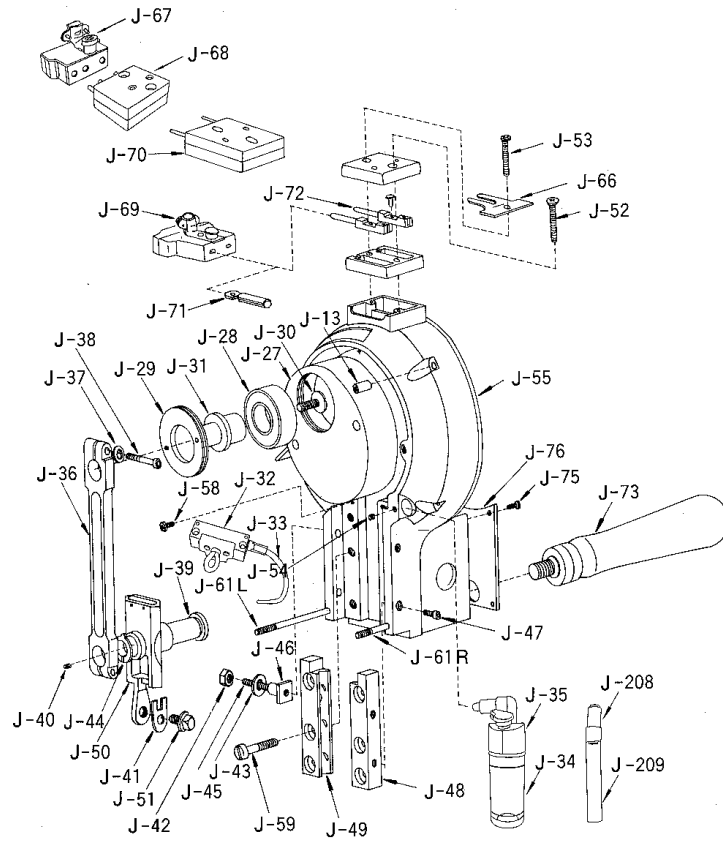

seq.	部 品 名 (英名)	部 品 名 (和名)	備 考
J-13	Front to Rear Bearing Nut	モーターカバー止メナット	
J-27	Crank	バランス	
J-28	Crank Ball Bearing	バランスベアリング	
J-29	Crank Ball Bearing Lock Nut	バランスベアリングフタ	
J-30	Screw for Brg Shaft	バランスピン止メネジ	
J-31	Shaft for Ball Bearing	バランスピン	
J-32	Oil Pad Holder	油受け(小)	
J-33	Oil Felt	給油フェルト	
J-34	Oil Tank	オイルタンク	
J-34C	Set Oil Tank	オイルタンクセット	
J-35	Oil Tank Cap	オイルタンクフタ	
J-36	Connecting Rod	クランクロッド	
J-37	Shakeproof Washer	クランク横ワッシャー	
J-38	Connecting Rod Clamp Screw	クランク横ネジ	
J-39	Wrist Pin	リストピン	
J-40	Wrist Pin Plug	リストピン油止メネジ	
J-41	Knife Lock Washer	メス止メワッシャー	
J-42	Nuts for Guide Screw	左メタル調節ナット	
J-43	Guide Washer	左メタル調節ワッシャー	
J-44	Connecting Rod Washer	クランクロッドワッシャー	
J-45	Guide Adjusting Screw	左メタル調節ネジ	
J-46	Guide Adjusting Nut	左メタル調節台	
J-47	Guide Lock Screw	右メタル横ネジ	
J-48	R.H.Guide	ガイドメタル(右)	
J-49	L.H.Guide	ガイドメタル(左)	
J-50	Cross Head	クロスヘッド	
J-51	Knife Lock Bolt	メス止メネジ	
J-52	Terminal Block Screw	ターミナル止メネジ右	
J-53	Ground Clip Screw	ターミナル止メネジ左	
J-54	Set Screw	オイルタンク止メネジ	
J-55	Front Bearing Housing	前カバー	
J-58	Oil Pad Holder Screw	油受け(小)止メネジ	
J-59	Guide Hold Down Screw	ガイドメタル止メネジ	
J-61L	Stud Lower L.H.Mountaing(L)	面ブタ下止メネジ(左)	
J-61R	Stud Lower L.H.Mountaing(R)	面ブタ下止メネジ(右)	
J-66	Ground Clip	ターミナルクリップ	
J-67	Attachment Plug Complete(3P)	3相差込プラグ	
J-68	Terminal Block Complete(3P)	3相ターミナルブロック	
J-69	Attachment Plug(Complete)	差込プラグ	
J-70	Terminal Block(Complete)	ターミナルブロック	
J-71	Terminal Sleeve	差込金具	
J-72	Terminal Contact with Pin	ターミナル金具	
J-73	Operating Handle	ドライブハンドル	
J-75	Switch Cover Screw	前カバープレート止メネジ	
J-76	Switch Cover	前カバープレート	
J-208	Oil Tank Pile	オイルタンクパイプ	
J-209	Vinyl Tube	ビニールチューブ	

seq.	部 品 名 (英名)	部 品 名 (和名)	備 考
J-13	Front to Rear Bearing Nut	モーターカバー止メナット	
J-27	Crank	バランス	
J-28	Crank Ball Bearing	バランスベアリング	
J-29	Crank Ball Bearing Lock Nut	バランスベアリングフタ	
J-30	Screw for Brg Shaft	バランスピン止メネジ	
J-31	Shaft for Ball Bearing	バランスピン	
J-32	Oil Pad Holder	油受け(小)	
J-33	Oil Felt	給油フェルト	
J-34	Oil Tank	オイルタンク	
J-34C	Set Oil Tank	オイルタンクセット	
J-35	Oil Tank Cap	オイルタンクフタ	
J-36	Connecting Rod	クランクロッド	
J-37	Shakeproof Washer	クランク横ワッシャー	
J-38	Connecting Rod Clamp Screw	クランク横ネジ	
J-39	Wrist Pin	リストピン	
J-40	Wrist Pin Plug	リストピン油止メネジ	
J-41	Knife Lock Washer	メス止メワッシャー	
J-42	Nuts for Guide Screw	左メタル調節ナット	
J-43	Guide Washer	左メタル調節ワッシャー	
J-44	Connecting Rod Washer	クランクロッドワッシャー	
J-45	Guide Adjusting Screw	左メタル調節ネジ	
J-46	Guide Adjusting Nut	左メタル調節台	
J-47	Guide Lock Screw	右メタル横ネジ	
J-48	R.H.Guide	ガイドメタル(右)	
J-49	L.H.Guide	ガイドメタル(左)	
J-50	Cross Head	クロスヘッド	
J-51	Knife Lock Bolt	メス止メネジ	
J-52	Terminal Block Screw	ターミナル止メネジ右	
J-53	Ground Clip Screw	ターミナル止メネジ左	
J-54	Set Screw	オイルタンク止メネジ	
J-55	Front Bearing Housing	前カバー	
J-58	Oil Pad Holder Screw	油受け(小)止メネジ	
J-59	Guide Hold Down Screw	ガイドメタル止メネジ	
J-61L	Stud Lower L.H.Mountaing(L)	面ブタ下止メネジ(左)	
J-61R	Stud Lower L.H.Mountaing(R)	面ブタ下止メネジ(右)	
J-66	Ground Clip	ターミナルクリップ	
J-67	Attachment Plug Complete(3P)	3相差込プラグ	
J-68	Terminal Block Complete(3P)	3相ターミナルブロック	
J-69	Attachment Plug(Complete)	差込プラグ	
J-70	Terminal Block(Complete)	ターミナルブロック	
J-71	Terminal Sleeve	差込金具	
J-72	Terminal Contact with Pin	ターミナル金具	
J-73	Operating Handle	ドライブハンドル	
J-75	Switch Cover Screw	前カバープレート止メネジ	
J-76	Switch Cover	前カバープレート	
J-208	Oil Tank Pile	オイルタンクパイプ	
J-209	Vinyl Tube	ビニールチューブ	

STANDARD & BASE PLATES

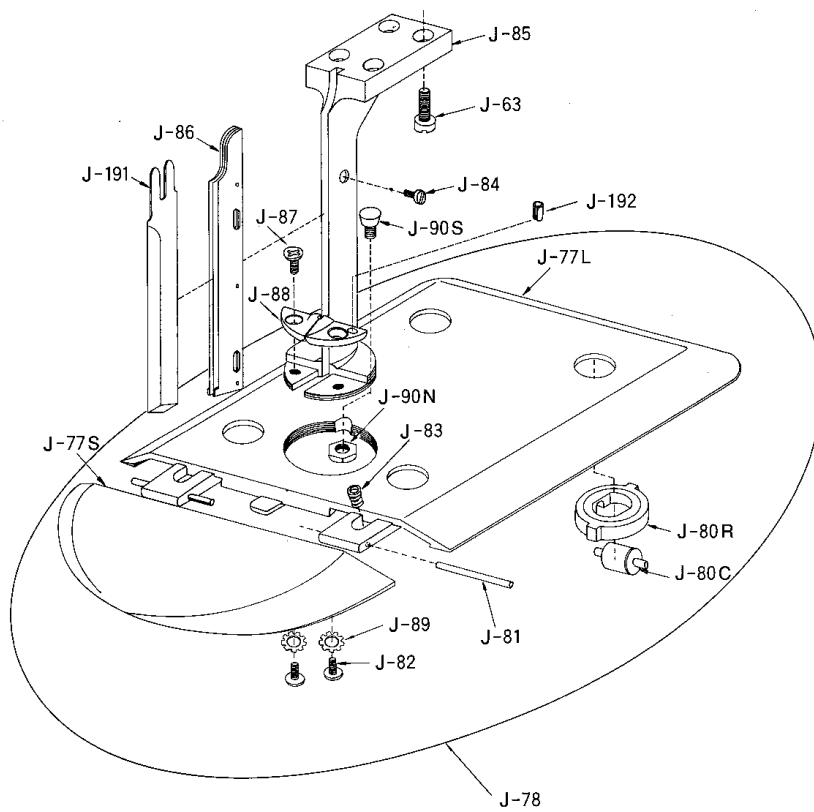

seq.	部 品 名 (英名)	部 品 名 (和名)	備 考
J-63	Standard-to-Bearing Screw	スタンド上止メネジ	
J-77S	Plate Wing	ベット小	
J-77L	Plate	ベット大	
J-78	Plate Complete	ベットコンプリート	
J-80C	Roller	ローラーカラー	
J-80R	Rubber	ローラーゴムクッション	
J-81	Hinge Pin Short	ベットピン	
J-82	Hinge Pin Clamp Screw	ベットピン止メネジ	
J-83	Plate Wing Tension Spring	ベットスプリング	
J-84	Knife Slide Screw	スライド止メネジ	
J-85	Standard	スタンド (84.86.87.88含む)	
J-86	Knife Slide	ナイフスライド 6"~13"	
J-87	Screw for Throat Plate	スロートプレート止メネジ	
J-88	Throat Plate	スロートプレート	
J-89	Lock Washer	ベットピンワッシャー	
J-90S	Plate Screw	スタンド下ネジ	
J-90N	Plate Nut	スタンド下ネジナット	
J-191	Knife	ナイフ	
J-192	Knock pin for Throat Plate	スロートプレートノックピン	

SHARPENER HOUSING MECHANISM

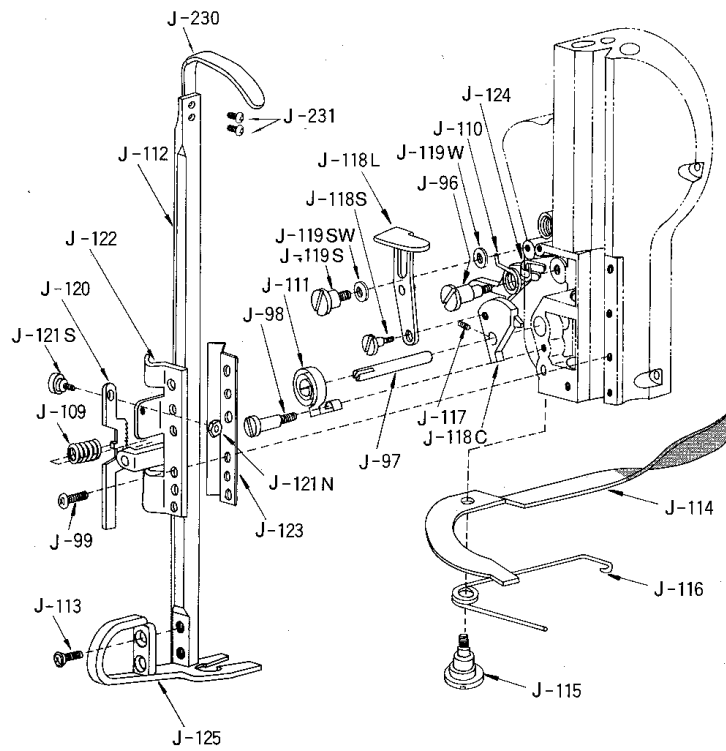

seq.	部 品 名 (英名)	部 品 名 (和名)	備 考
J-96	Screw for Latch	ホルダー止メネジ	
J-97	Shaft for Cam	カムピン	
J-98	Cam Shaft Spring Screw	カムスプリング止メネジ	
J-99	Pres Foot Lock Bracket Screw	押え棒カバー止メネジ	
J-109	Spring for Pressure Foot Lock	押え棒ブレーキスプリング	
J-110	Spring for Latch	ホルダースプリング	
J-111	Cam Spring	カムスプリング	
J-112	Pressure Foot Rod	押え棒 6"~13"	
J-113	Screw for Pressure Foot Shoe	生地押え止メネジ	
J-114	Pressure Foot Lever	ブレーキレバー	
J-115	Pressure Foot Lever Screw	ブレーキレバー止メネジ	
J-116	Spring for Pressure Foot Lever	ブレーキレバースプリング	
J-117	Set Screw for Cam	カムピン止メネジ	
J-118C	Cam	カ ム	
J-118L	Release Lever	研磨レバー	
J-118S	Screw for Cam	カム止メネジ	
J-119S	Lock Screw for Release Lever	研磨レバー止メネジ	
J-119SW	Spring Washer	研磨レバースプリングワッシャー	
J-119W	Washer	研磨レバーワッシャー	
J-120	Lock(only)Pressure Foot	押え棒ブレーキ	
J-121S	Screw for Pres Ft Lock	押え棒ブレーキ止メネジ	
J-121N	Nut for Pres Ft Lock	押え棒ブレーキ止メナット	
J-122	Pressure Foot Lock Bracket	押え棒カバー	
J-123	Slide for Pressure Foot Rod	押え棒台	
J-124	Latch for Cam	ホルダー	
J-125	Pressure Foot Shoe	生地押え	
J-230	Knob for Pressure Foot Rod	押え棒つまみ	
J-231	Screw for Knob	つまみ止メねじ	

SHARPENER HOUSING MECHANISM

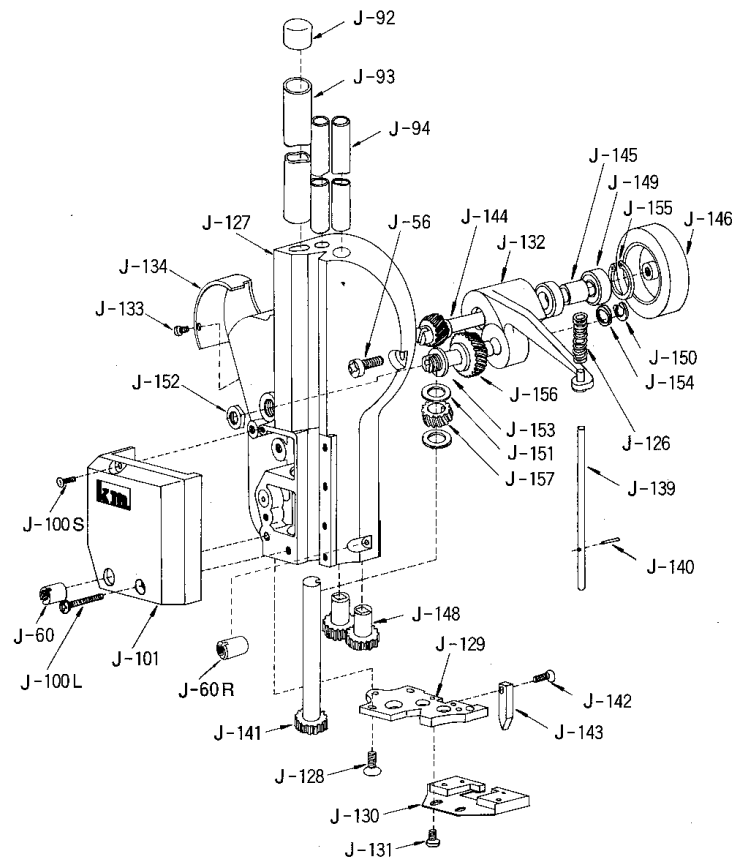

seq.	部 品 名 (英名)	部 品 名 (和名)	備 考
J-56	Sharpener Hold Down Screw	面ブタ上止メネジ	
J-60	Lower Sharpener		
	Hold down Nut L	面ブタ下止メナット左	
J-60R	Hold down Nut R	面ブタ下止メナット右	
J-92	Cap for Tube	パイプキャップ	
J-93	Driving Shaft	パイプ大 6"~8" 10"・13"	
J-94	Right and Left Hand Follower	パイプ小	
J-100S	Screw for Cover(S)	ネーム板止メネジ上	
J-100L	Screw for Cover(L)	ネーム板止メネジ下	
J-101	Cover Over Cam	ネーム板	
J-126	Spring for Bell Crank	停止棒スプリング	
J-127	Sharpener Housing	面ブタ	
J-128	Bottom Plate Screw	面ブタ台止メネジ	
J-129	Bottom Plate	面ブタ台	
J-130	Oil Pad & Holder	油受け(大)	
J-131	Screw for Oil Pad	油受け(大)止メネジ	
J-132	Bell Crank With Pin & Bushing	ブリークランク	
J-133	Screw for Cover	ブリーカバー止メネジ	
J-134	Cover for Driver	ブリーカバー	
J-139	Push Rod	停 止 棒	
J-140	Roll Pin for Push Rod	ロールピン	
J-141	Driver Shaft With Gear	4号ギヤー	
J-142	Screw for Spreader Pin	停止角止メネジ	
J-143	Spreader Pin	停 止 角	
J-144	Gear & Shaft	1号ギヤー	
J-145	Bearing for Gear	1号ギヤーリング	
J-146	Rubber Driver & Driver Pulley	ウレタンプーリー	
J-148	Spur Gear	5・6号ギヤー	
J-149	Ball Bearing for Crank	ブリークランクベアリング	
J-150	Retaining Ring	クリセントワッシャー	
J-151	Thrust Washer for Spiral Gear	3号ギヤーワッシャー	
J-152	Lock Nut for Crank Shaft	2号ギヤーシャフトナット	
J-153	Shaft for Crank	2号ギヤーシャフト	
J-154	Washer for Crank Shaft	2号ギヤーシャフトワッシャー	
J-155	Lock Nut for Ball Bearing	ブリークランクベアリング止メ輪	
J-156	Idler Gear with Bushing	2号ギヤー	
J-157	L.H.Spiral Gear with Key	3号ギヤー	

LOWER GEAR BRACKET MECHANISM

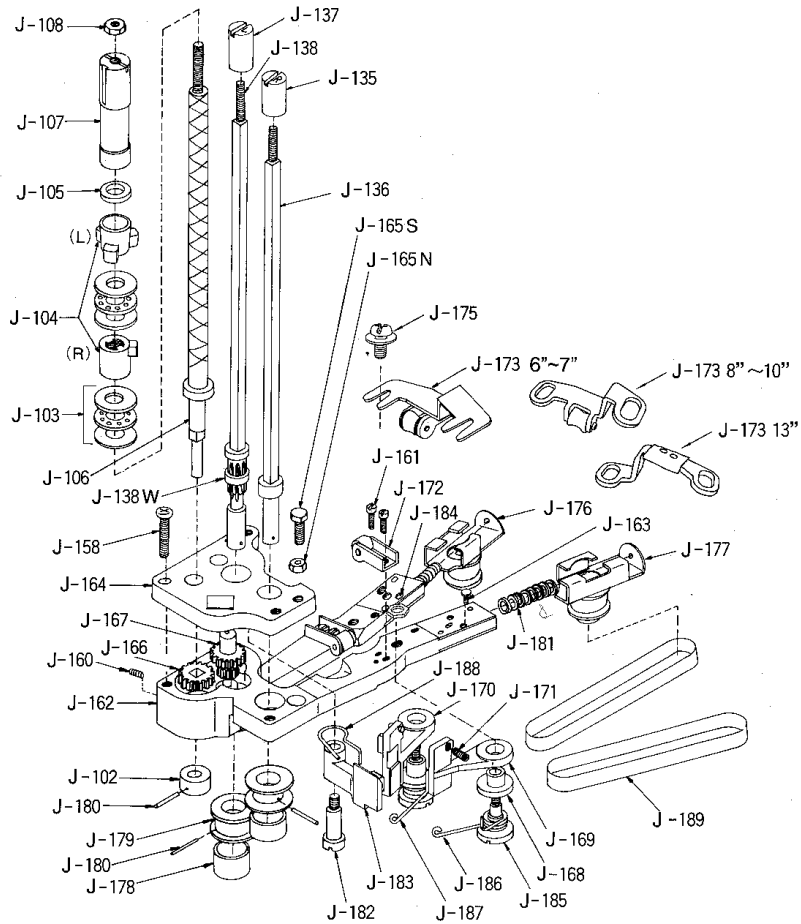

seq.	部 品 名 (英名)	部 品 名 (和名)	備 考
J-102	Collar for Lower Screw Shaft	上下棒下ワッシャー	
J-103	Thrust Ball Bearing	スラストベアリング	
J-104	Nut for Screw Shaft L.H.& R.H.	上下棒ガイド(左・右)	
J-105	Washer for Screw Shaft L.H.	上下動ガイドワッシャー	
J-106	Screw Shaft With Extension	上下棒 6"~8" 9"~10"・13"	
J-107	Spacer Tube	上下棒調節ナット 6"~13"	
J-108	Stop Nut for Screw Shaft	調節ナット止メナット	
J-135	Right Hand Follower Nut	角シャフトナット(右)	
J-136	R.H.Square Shaft	角シャフト(右) 6"~8" 10"・13"	
J-137	Left Hand Follower Nut	角シャフトナット(左)	
J-138	L.H.Square Shaft	角シャフト(左) 6"~8" 10"・13"	
J-138W	L.H.Square Shaft Washer	角シャフト左ワッシャー	
J-158	Screw for Gear Cover	研磨台止メネジ	
J-160	Grease Plug	気密ネジ	
J-161	Screw for Stabilizer	スタンド押え止メネジ	
J-162	Lower Gear Bracket	ベルト台	
J-163	Screw for Slide Pulley	後部ベルトローラー止メネジ	
J-164	Lower Gear Bracket Gear Cover	研磨台	
J-165N	Adjusting Nut	ベルト台調節ナット	
J-165S	Adjusting Screw	ベルト台調節ネジ	
J-166	Gear on Screw Shaft	9号ギヤー	
J-167	Intermediate Gear	8号ギヤー	
J-168	Bushing for shoe	ベルト押えワッシャー	
J-169	R.H.Shoe	ベルト押え右(小)	
J-170	L.H.Shoe	ベルト押え左(大)	
J-171	Set Screw for Sharpener Shoe	ベルト押え調節ネジ	
J-172	Stabilizer	スタンド押え	
J-173	Guide Back of Standard	スタンド案内 6"・7" 8"~10" 13"	
J-175	Screw for Guide Back	スタンド案内止メネジワッシャー付	
J-176	L.H.Slide with Pulley	ベルト案内(左)	
J-177	R.H.Slide with Pulley	ベルト案内(右)	
J-178	Neoprene Band	ベルトローラーゴム輪	
J-179	Front Pulley for Belts	ベルトローラー前	
J-180	Roll Pin for Pulley	ロールピン	
J-181	Spring for Pulley Slide	ベルト調節スプリング	
J-182	Screw for Clamping Arm	クランプ止メネジ	
J-183	Clamping Arm for Shoe	ベルト押えクランプ	
J-184	Nut for Sharpener Shoe Screw	ベルト押え止メナット	
J-185	Screw for Sharpener Shoe	ベルト押え止メネジ	
J-186	R.H.Sharpener Shoe Spring	ベルト押えスプリング(右)	
J-187	L.H.Sharpener Shoe Spring	ベルト押えスプリング(左)	
J-188	Spring for Arm	クランプスプリング	
J-189	Abrasive Belts	研磨ベルト	

ACCESSORY

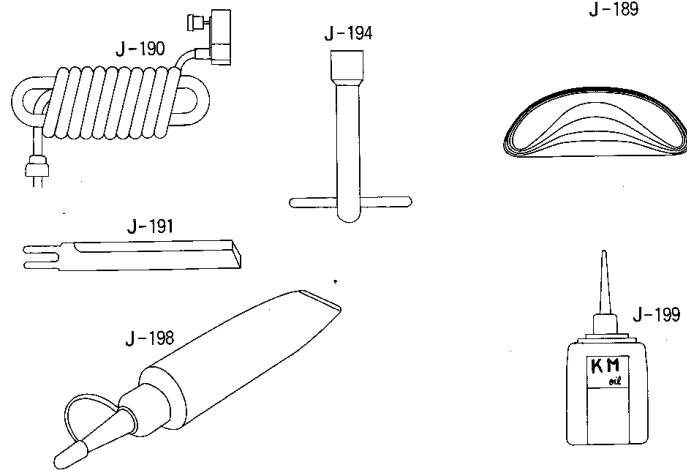

seq.	部 品 名 (英名)	部 品 名 (和名)	備 考
J-189	Abrasive Belts	研磨ベルト	
J-190	Electric Corde Complete	コードコンプリート	
J-191	Knife	ナイフ	
J-194	Knife Bolt Wrench	ボックススパナー	
J-198	Bearing Grease	グリス	
J-199	Oiler	オイル	